

# Monterings veiledning

## Farstad 4.spors skyvefelt

1.

.Skru festekanalen til gulvet  
I ønsket posisjon .Det er en fordel  
Og legg litt monteringslim under.

Legg deretter Bunnskinnen  
over festekanalen.

Husk dreneringen ut .

Vadre den av og fest den .

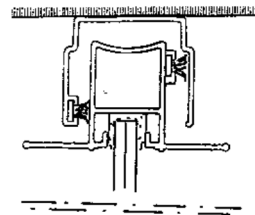

2.

Lodd opp fra ytterkant bunnskinne

Og finn takskinnens posisjon.

Merk av ytterkant takskinne og

Ta ned igjen.

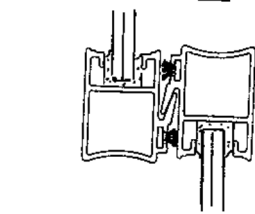

3.

Sett så skyvefeltene på bunnskinnen

I ønsket posisjon. Når feltene står på

Bunnskinnen legges tak skinnen

Oppå feltene og skyves i rett posisjon.

Fest så takskinnen.

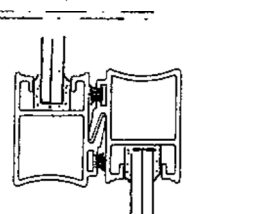
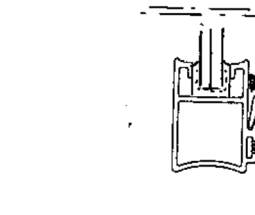

4.

Skyv opp dørene og finn posisjonen

Til garasje profilene på begge sider.

Fest disse med monteringslim og skruer.

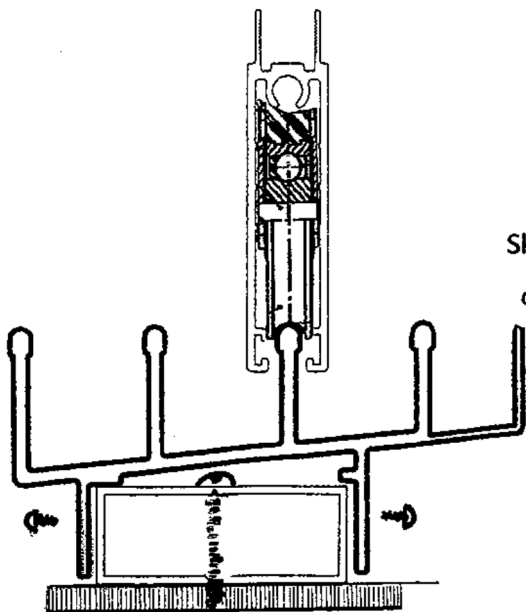
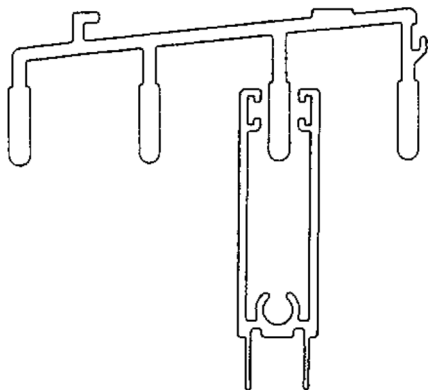
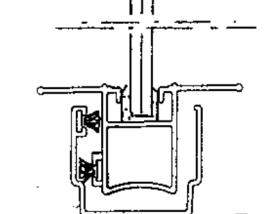

G Å S M E B R E N  
**TYSVÆR GLASS**  
K Å B E I D E R B T A D

Nordahl Griegsgt. 1 - 5537 Haugesund

Tlf. 52 72 42 86



FAGKUNNSKAP GIR TRYGGHET

www.tglass.no - glass@tglass.no



# Detaljer som gir Kvalitet

1.



Endelokk (1stk høyre og 1stk venstre) skal monteres i hver ende av bunnskinne.  
Skal monteres med tettnings stoff mellom alu skinne og plast deksel.

Hvis det er klaring mellom deksel og reisverk så må en klosse/skimse slik at det ikke lenger er klaring og dørblad ikke kan få muligheten til å slå løs endelokket.

## Håndtak.

Håndtaket er en del av sideprofilen som  
Møter garasjeprofilen . Dette gjør at en  
Får en stabil profil og det er lett og åpne  
Dørene fra begge sider.

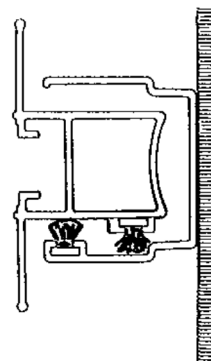

NB: børste på sideprofil og garasjeprofil skal IKKE  
være på samme side. Skal stå motsatt

# Detaljer som gir kvalitet

2.

## Låser.

Farstad 4.spors skyvedører kan leveres med

Låsesplint eller sylindrlås.

En bruker gjerne låsesplint ved låsing på

Innsiden og sylindrlås på utsiden.

Borring av hull til avlåsningstapp.

Lukk døra igjen og borr et 8mm hull gjennom både kappe

og håndtaksprofil i egnet høyde (fra 100-110cm) fra gulv

Skyv så dørbladet ut av kappen og borr med 9mm for å utvide

eksisterende 8mm hullet. Så skrur en fast låse tapp i kappen.

Før du gjør likt i den andre siden så husk å sette første dørbladet i låst posisjon i kappen.

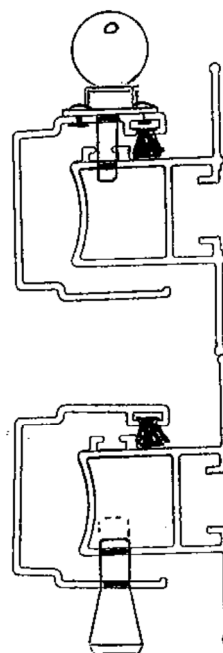

## Pakninger – Tettinger.

Farstad 4.spors skyvedører har satt alt inn for at

Systemet er tett og at det ikke står og skramler

I vinden. Vi har neopren glass lister og doble

Børstetettinger i topp/bunn og på sideprofiler.

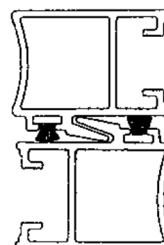

## Glasstyper.

Farstad 4.spors skyvedører bruker sikkerhets

Glass i herdet eller laminert utførelse.

Vi har også profiler som gjør at vi kan bruke

Isolerglass .

